

# DEMANDE DE FOUILLE

La demande d'utilisation du domaine public, ainsi que du domaine privé de la ville, pour l'ouverture de fouille est à établir à l'aide de la présente formule, à remettre au moins **10 jours** à l'avance, avec les annexes au: Secrétariat de l'Edilité, rue Joseph-Piller 7, 1700 Fribourg ou par e-mail: [fouilles@ville-fr.ch](mailto:fouilles@ville-fr.ch)

<https://www.ville-fribourg.ch/constructions-travaux-privés> (travaux en vue? / demande de fouille)

Adresse no: (laisser en blanc)				
Facturer à: (marquer d'une croix)	<input type="checkbox"/> Requéant	<input type="checkbox"/> Direction des travaux	<input type="checkbox"/> Entrepreneur	<input type="checkbox"/> Adresse de facturation (si nécessaire)
Raison sociale				
Adresse exacte				
Lieu de Domicile				
Téléphone				
e-mail				

Lieu: .....

Demande de permis de construire No : .....

Autorisation communale de travaux d'entretien no : .....

Nature des travaux prévus  
(réfection façade, remplacement fenêtres, etc...)

## Motif de la demande

- ☐ Assainissement (canalisations)  
☐ Construction  
☐ Déplacement  
☐ Entretien  
☐ Extension  
☐ Forage  
☐ Modification ou entretien domaine public  
☐ Rupture  
☐ Suppression  
☐ autre  
☐ .....

## Objet (réseau)

- ☐ Eau  
☐ Eau & gaz  
☐ Gaz  
☐ Routier (chaussée)  
☐ Routier (trottoir)  
☐ Chauffage à distance  
☐ Electricité  
☐ Télécommunications  
☐ Evacuation des eaux  
☐ TPF  
☐ .....

## Genre de revêtement



- ☐ Béton bitumineux (goudron)  
☐ Pavage  
☐ Béton  
☐ Gravier  
☐ Terrain naturel  
☐ .....

Longueur sur chaussée ..... Largeur sur chaussée .....

Longueur sur trottoir ..... Largeur sur trottoir .....

Date début des travaux ..... Date fin des travaux .....

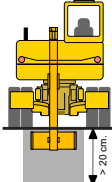
Lieu et date: .....

Signalisation type			
Fouille sur chaussée & pl. de parc profondeur > 20 cm.		type	
	normale	F 1	A 1
	traversée de route	F 2	A 1
	feux de chantier	F 3	A 1
	milieu de chaussée	F 4	A 1
	suppression d'une voie	F 5	A 1
	palettes	F 6	A 1
	priorité	F 7	A 1
	déviatio n voie adjacente	F 8	A 1
sans différence substantielle de niveau < 20 cm.		type	
	larg. < 50 cm.	F 9	A 1
	larg. > 50 cm.	F 10	A 1
Fouille sur trottoir		Piétons	
	ok > 1.20	F 11	---
	déviatio n trottoir adjacent	F 12	A 1
	déviatio n sur chaussée	F 13	A 1

## Plans en annexe (obligatoire)

☐ plan de situation 1:500 (avec l'installation de chantier et signalisation)

☐ plan de signalisation (par étape de chantier)

☐ ou signalisation type (selon tableau)

(ex: A1 F1 F2 )

--	--	--

Le requérant: .....

## Parcage

Autorisation de stationnement prolongé (pour véhicules utilitaires cat B ou véhicules automobiles légers)

Réservation de places de parc pour début des travaux (1 jour, ensuite balisage par l'entreprise)

- Aucune autorisation de stationnement dans l'enceinte du chantier pour véhicules privés et utilitaires.  
Parcage selon LCR 37, OSR 30,48,79 - OCR 18, 19, 21
- Sur demande auprès de la direction de la police locale, Route de l'Aurore 4a (08h00 - 11h30 / 14h00 - 17h00).  
Présentation du permis de circulation exigé. Uniquement pour l'exploitation d'un chantier.
- Adresser au min. **10 jours** à l'avance une demande écrite auprès de la police locale.
- <https://www.ville-fribourg.ch/transport-mobilite/stationnement/reservation-places-travaux> ou e-mail: [police@ville-fr.ch](mailto:police@ville-fr.ch)

# REMISE EN ETAT DES FOUILLES

## Type I (standard) / & type III (rte à grand trafic)

### Type I (standard)

En principe, tapis de qualité identique à l'existant  
AC 11 N min. 3,5 cm.  
Phono-absorbant 3 - 4 cm.  
AC 8 N min. 2,5 cm. (trottoir)

AC T 22 N min. 10 cm.  
AC T 16 N min. 5 cm. (trottoir)

### Type III (rte à grand trafic)

En principe:

1. AC T 22 N 15cm. posé en 2 couches
2. Fraisage ultérieur ép. 3 ou 4 cm.
3. Tapis de qualité identique à l'existant  
AC 11 N min. 3,5 cm.  
MR 11 min. 3,5 cm.  
MR 8 min. 3 cm.  
Phono-absorbant 3 - 4 cm.

Selon directives du service du génie civil, de l'environnement et de l'énergie (GCEE)

- Coupe à la scie
- Application d'une couche de collage
- Mise en place d'une **bande bitumineuse** pour joints de route BFZ asphaltband ou similaire, section 10 x 30 mm.

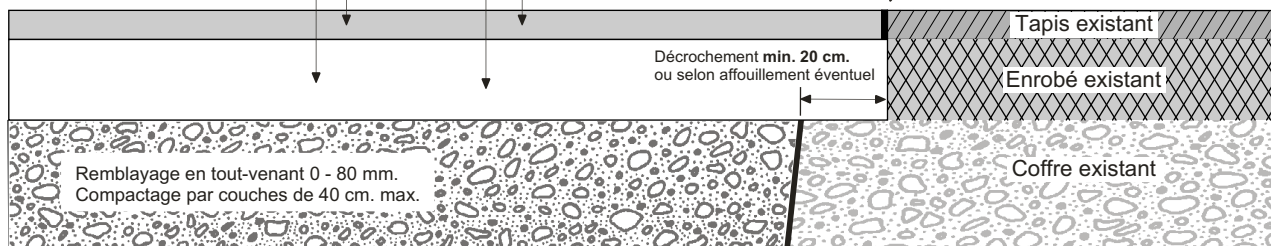

Les normes VSS sont applicables. Les entreprises aviseront la direction de l'Edilité avant la pose de l'enrobé.  
(service du génie civil, de l'environnement et de l'énergie)

## Type II (monocouche)

Selon directives du service du génie civil, de l'environnement et de l'énergie (GCEE)

En principe  
Enrobé AC T 16 N  
épaisseur égale à l'existant  
mais au min. 6 cm.

Remblayage en tout-venant 0 - 80 mm.  
Compactage par couches de 40 cm. max.

- Coupe à la scie
- Mise en place d'une masse pour façon de joint type Dilaplast R

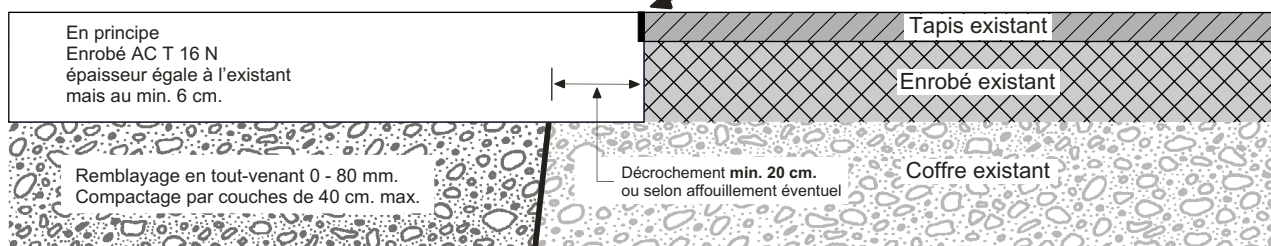

La pose du tapis à froid, comme tapis définitif est exclue. Le tapis à froid posé comme solution provisoire est à remplacer dès que possible par un revêtement selon plan type.

### Installations souterraines et aériennes de tiers

Electricité  
Télécommunications

GROUPE E, secrétariat, rte de Morat 135, 1763 Granges-Paccot  
SWISSCOM SA, IT Network & Infrastructure, CP, 1000 Lausanne 22  
TDC Switzerland AG (Sunrise), Hagenholzerstrasse 20, 8050 Zürich  
FRINET par Constel SA, rte André-Piller 20, 1762 Givisiez  
FTTH fr SA (fibre optique), rte de Morat 135, 1763 Granges-Paccot  
UPC suisse Sàrl, rue du Caudray 4, 1020 Renens  
GROUPE E CELSIUS SA, rte de Chantemerle 1, 1763 Granges-Paccot  
TPF SA, rte du Vieux-Canal 6, 1762 Givisiez  
SERVICE DU GENIE CIVIL, DE L'ENVIRONNEMENT  
ET DE L'ENERGIE, rue Joseph-Piller 7, 1700 Fribourg  
SINEF SA, rte des Fluides 1, 1762 Givisiez

Téléphone

026 / 352 52 52  
0800 / 4767 587  
044 / 307 11 13  
026 / 460 81 11  
026 / 352 65 65  
058 / 388 36 54  
026 / 352 68 44  
026 / 351 02 00

e-mail

david.mooser@groupe-e.ch  
lines.LS@swisscom.com  
werkleitungen@sunrise.net  
tschantz@constel.ch  
info@httf-fr.ch  
plan.romandie@upc.ch  
lionel.jordan@celsius.ch  
tpf@tpf.ch

Télévision  
Chauffage à distance  
Transport publics  
Canalisations EU et EC  
Eclairage public (mobilier)  
Eau potable & Gaz naturel  
Circulation (canalisations optiques, feux, boucles...)  
Parcs & promenades

SERVICE DE LA MOBILITE, Route de l'Aurore 4a, 1700 Fribourg  
SERVICE URBANISME ET ARCHITECTURE, PARC ET  
PROMENADES, allée du cimetière 3, 1700 Fribourg

026 / 351 75 27  
026 / 350 11 60  
026 / 351 74 45  
026 / 323 10 71

marjan.stankovic@ville-fr.ch  
jean-baptiste.pauchard@sinef.ch  
fabien.kilchoer@ville-fr.ch  
stéphane.wicht@ville-fr.ch

INFORMATION DIRECTEMENT SUR SITE

GR E  
SWISSCOM  
UPC / Sunrise  
VILLE DE FRIBOURG  
(eau potable, assainissement, circulation, éclairage public)

<https://www.groupe-e.ch/fr/votre-reseau/demande-plan>  
<https://www.swisscom.ch/fr/business/constructiondureseau/informationsreseau.html>  
<https://www.upc.ch/plan-conduites> / <https://leitungskataster.upc.ch/Datashop/LoginTempUser.aspx>  
<https://www.sitecof.ch/fribourg/>

**Le requérant reste seul responsable de dégâts occasionnés aux installations souterraines et aériennes de tiers**

## Signalisation avancée

**Intérieur de localité:** (sur socle ou lattes, max: 50m. avant le chantier)

**Extérieur de localité** (sur lattes, 150 à 250 m. avant le chantier)

### A 1 Situation normale (sur socle, év. sur lattes)

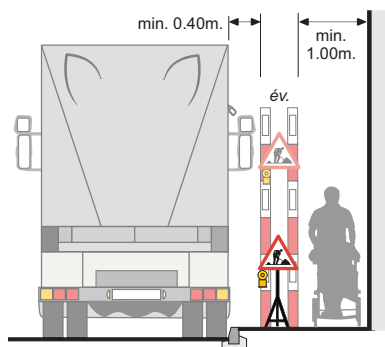

### Situation hivernale (en période hivernale, neige)

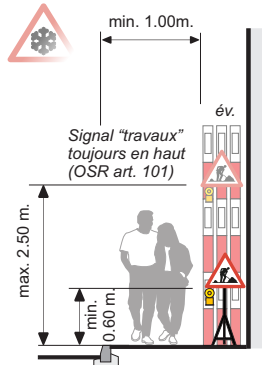

### Situation sur chaussée (si passage piéton < 1.00m.)

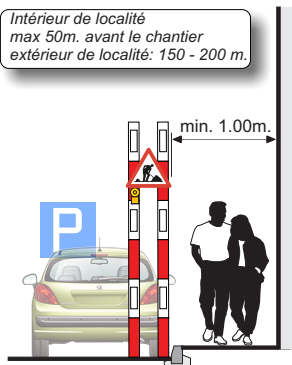

### Emplacement (après le passage piéton)

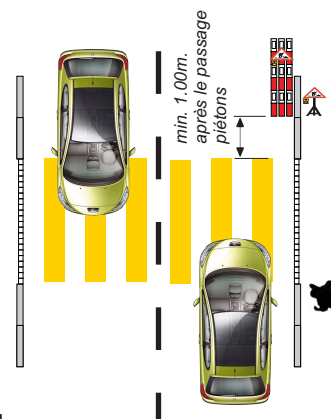

## Fouille sur la chaussée / pl. de parc

### F 1 Fouille normale

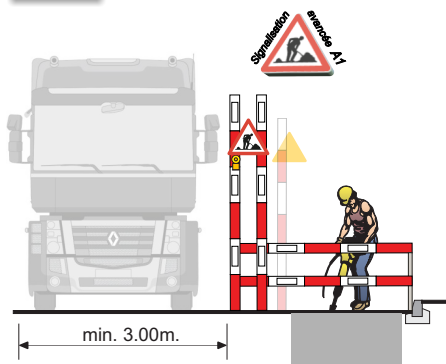

### F 2 Traversée de route en 2 étapes (év. pose de plaques métalliques)

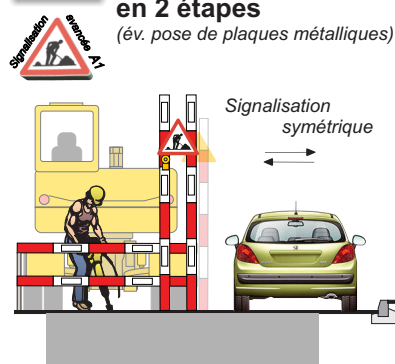

### F 3 Feux de chantier (avec détecteur de trafic)

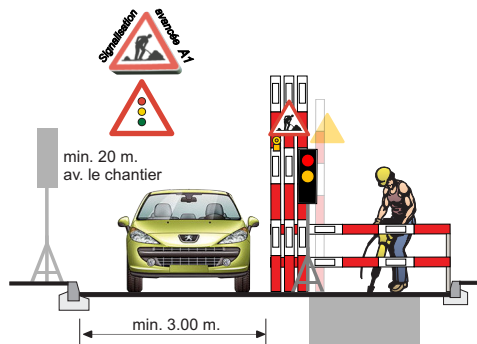

### F 4 Au milieu de la chaussée

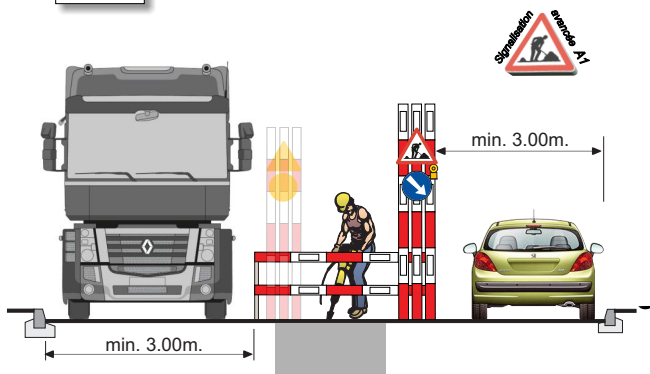

### F 5 Suppression d'une voie de circulation ou d'une présélection

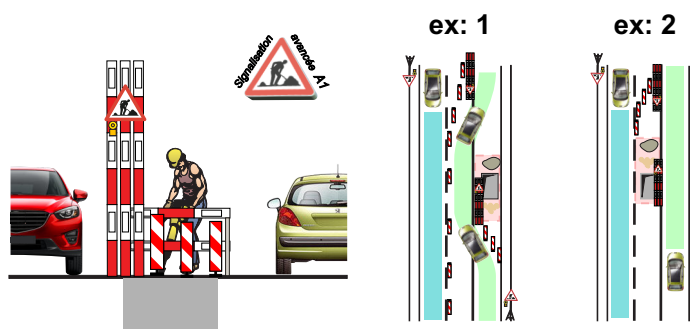

### F 6 Signalisation à la palette

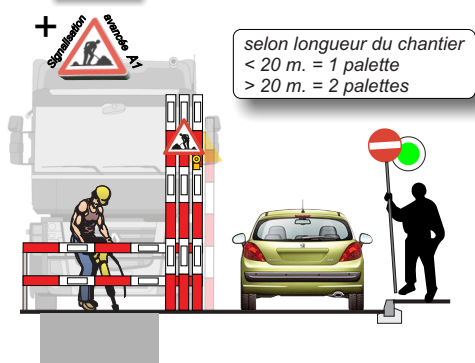

### F 7 Réglementation de la priorité

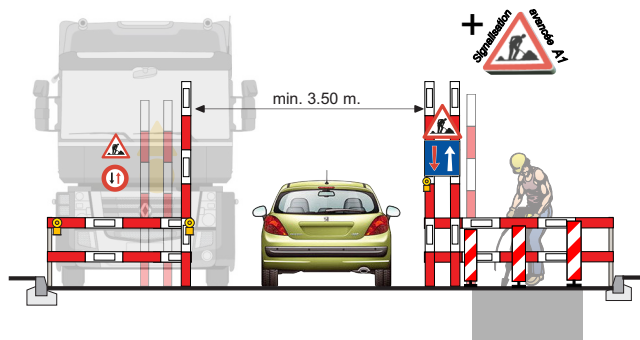

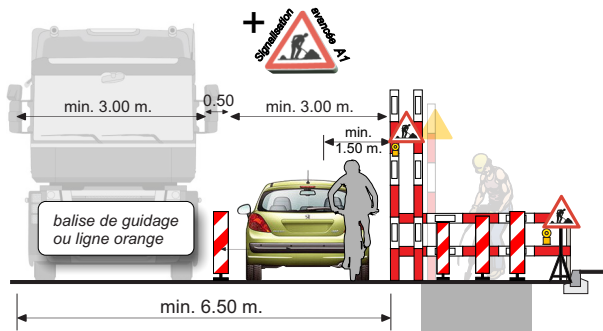
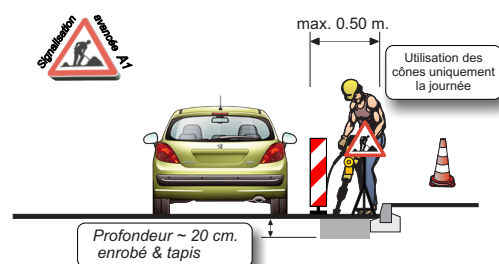
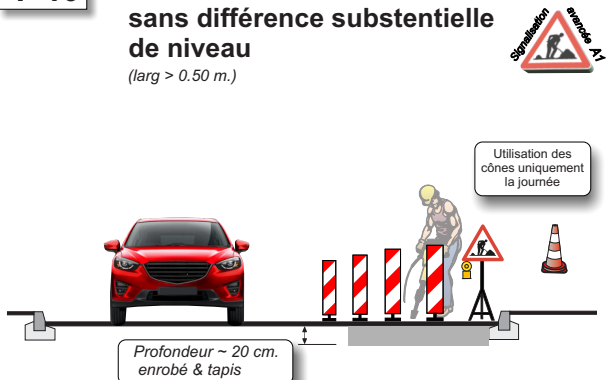
**F 8****Déviation sur voie adjacente***(balises de guidage ou ligne orange)***F 9****Fouille sur chaussée sans différence substantielle de niveau***(larg max. 0.50 m.)***F 10****Fouille sur chaussée sans différence substantielle de niveau***(larg > 0.50 m.)***Utilisation des balises de guidage**

Utilisation des cônes uniquement la journée



Balise de gauche

Balise de droite

**Plaques de fouille**

Les plaques de fouilles doivent toujours être fixées

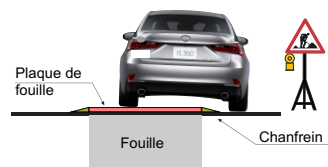
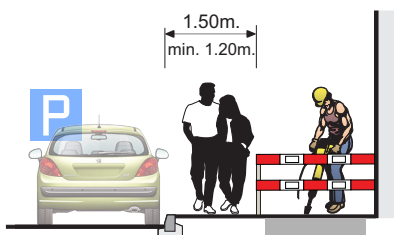
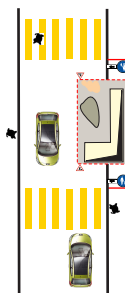
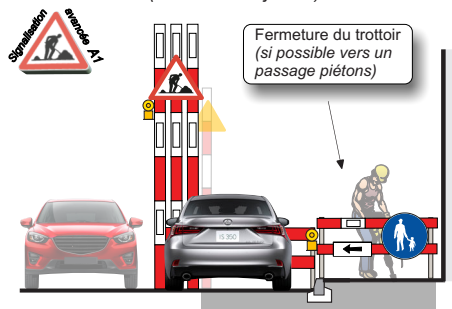
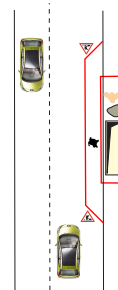
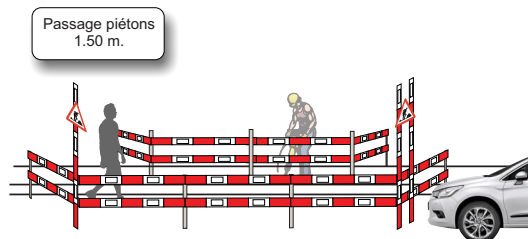
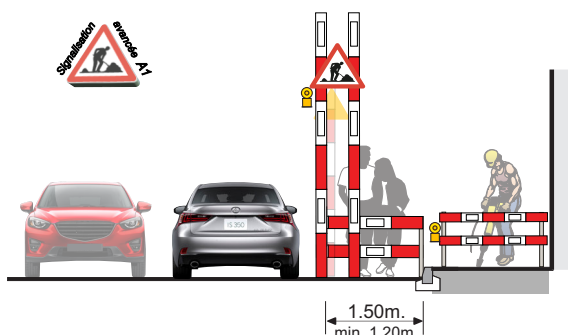
**Fouille sur trottoir****F 11****Fouille normale***(avec piétons)***F 12****Déviation des piétons***(sur trottoir adjacent)***F 13****Déviation des piétons (sur la chaussée)**

Signalisation selon normes VSS 640 886  
**Signalisation temporaire**  
 sur routes principales et secondaires

**Bases légales**

Loi fédérale sur la circulation routière (LCR)  
 Ordonnance sur la signalisation routière (OSR)